

tattoo

the thermal transfer card printer

La impresora monocromo para tarjetas de plástico

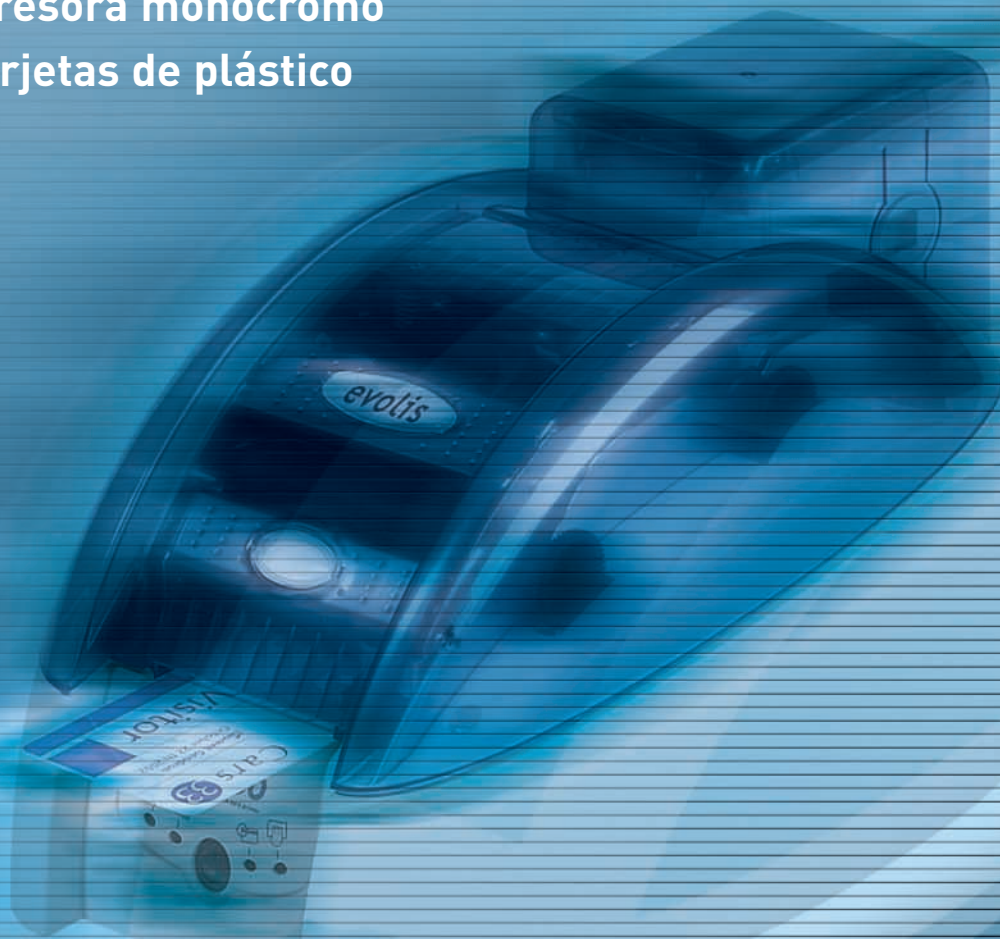

Transferencia térmica
monocromo



300 dpi



Una cara



7 segundos/tarjeta



100 tarjetas



0,25 - 0,76 mm

evolIS

www.evolis.com

tattoo
the thermal transfer card printer

Diseño de alta tecnología, tamaño reducido y simplicidad de utilización. La **Tattoo** revoluciona el mundo de la impresión monocromo sobre tarjetas plásticas.

En algunos segundos, la **Tattoo** personaliza sus tarjetas plásticas preimpresas o vírgenes. Imprime en alta definición sus textos, códigos de barras, gráficos y logos.

Resulta ideal para los pases de visitantes, tarjetas de fidelización, bonos..., y se integra en todo tipo de entornos: oficina, recepción, mostrador de tienda... La **Tattoo** es, hoy por hoy, la impresora más compacta para tarjetas de plástico.

Una mezcla de tecnología e innovación, la **Tattoo** presenta un doble modo de alimentación: manual, es decir, tarjeta por tarjeta (introducción cara arriba), y automático, gracias a su cargador de 100 tarjetas. Este cargador desmontable y totalmente hermético permite preparar diferentes series de tarjetas y garantiza una calidad de impresión óptima.

Tattoo, la pequeña revolución

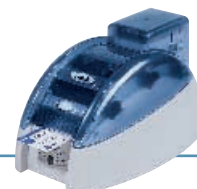

Modo de impresión

- Transferencia térmica monocromo
- Modo trazo para la impresión de textos, códigos de barras, gráficos y logos o modo difusión para la impresión de fotografías

Características de impresión

- Economizador de cinta instalado para impresión en monocromo
- Ajuste automático según el grosor de la tarjeta

Velocidad de impresión

- 500 tarjetas/hora

Resolución

- 300 dpi (11,8 puntos/mm)

Drivers Windows™

- Para Windows™ 95, 98, Me, NT 4.0, 2000 y Xp

Garantía

- Impresora: 1 año
- Cabezal de impresión: 1 año, número ilimitado de impresiones¹

Tipos de cinta

- Cinta monocromo en negro, azul, rojo y verde: 600 tarjetas/rollo
- Cinta monocromo en blanco, dorado, plateado y tinta rascable: 500 tarjetas/rollo
- Cinta monocromo BlackWAX (para las tarjetas plásticas en ABS, barnices especiales y papel cartoné): 600 tarjetas/rollo

Modo de inserción de tarjetas

- Automática con cargador y/o manual mediante la inserción de tarjeta a tarjeta

Opciones

- Puerto serie (disponible según estudio)
- Cargador suplementario de 100 tarjetas
- Mochila de demostración
- Estuche de limpieza

Otro modelo de impresora

- **Tattoo Mag**
Impresora con codificador magnético HICO / LOCO - ISO 7811

1 - Cláusula asociada al uso de cintas Evolis

Tipos de tarjeta

Tarjetas plásticas PVC, compuesto PVC, PET, ABS, barnices especiales y papel cartoné

Formato de las tarjetas

ISO CR-80 - ISO 7810 (53,98 mm x 85,60 mm)
Área de impresión máxima: 52 mm x 83 mm

Grosor de las tarjetas

De 0,25 mm a 0,76 mm

Capacidad del cargador

300 tarjetas (0,25 mm) - 100 tarjetas (0,76 mm)

Códigos de barras residentes

Código 39, código 2/5 interleaved

Fuentes residentes

Arial normal 100, Arial bold 100

Dimensiones de la impresora

Altura: 166 mm - Anchura: 290 mm - Profundidad: 187 mm

Peso de la impresora

2,5 Kg

Conexiones

Conectores USB y paralelo tipo Centronics (cables incluidos)

Alimentación

110~230 Voltios CA, 60~50 Hz

Entorno

- Temperaturas mín / máx de funcionamiento: 15° / 30° C
- Humedad: de 20% a 65% sin condensación
- Temperaturas mín / máx de almacenamiento: -5° / +70° C
- Humedad de almacenamiento: de 20% a 70% sin condensación
- Ventilación de funcionamiento: aire libre

Dirección:
Evolis Card Printer

29, avenue de la Fontaine · Z.I. Angers-Beaucouzé · 49070 BEAUCOUZE · France
Tél : +33 (0) 241 367 606 · Fax : +33 (0) 241 367 612 · info@evolus.com

evolus

www.evolus.com